

世田谷区 ほっとステイ

# SHIP DAY NURSERY

～特定非営利活動法人 NPO 昭和が世田谷区の委託を受けて運営する一時預かり施設です～

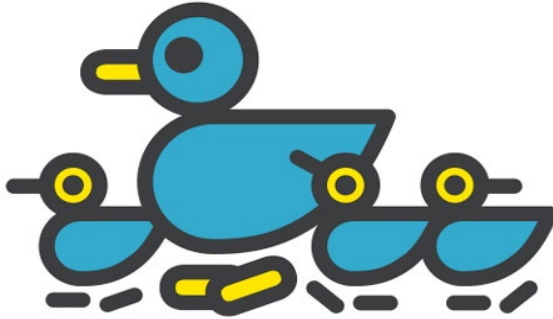

ご利用案内

No.201902271000

## 1. 対象

世田谷区内在住の0歳(4カ月以上)から未就学の集団保育が可能なお子様

## 2. 利用時間

8:00～18:00 (休室日：12/29～1/3、施設管理上の臨時休室日)

ご利用開始は各時間帯共に00分からか30分から

※お子さまの生活リズムを考慮し、10:30と11:30～12:30間の入退室は、ご遠慮頂いております。

※1回の利用は、原則4時間までとなります。

(止むを得ず延長をご希望の場合は2時間までお受けすることができます。ご相談ください)

初回利用時は、お子さまの状況を考慮して2時間までの保育とさせていただきます。

※その他、安全の確保や職員配置等の状況により、お預かりできない時間帯もあります。

## 3. 定員

各時間とも上限10名まで うち0歳児は2名まで

※安全管理上、止むを得ず利用人数を制限する場合がございます。

## 4. 利用回数

お子様お1人につき1日1回、月8回まで

## 5. 利用料金

1歳児～就学前	料金	備考
2時間まで	1,250円	
3時間まで	1,850円	
4時間まで	2,500円	以後1時間につき800円

0歳児(4カ月～1歳のお誕生日の前日まで) 1時間あたり900円 4時間まで。延長はできません。

## 6. ご注意

- ① 利用当日の時間延長はできません。
- ② ご予約時間より、お迎えが**1分**以上遅れた場合は延長料金を頂戴いたします。  
延長料金は現金にて直接お支払いください。現金でのお支払い時は、つり銭がないよう、

ご準備くださいますようお願いいたします。お迎えが予約時間より早くなった場合、差額の返金はいたしません。

③ お迎えの遅れが度重なる場合は、以後お預かりをご遠慮いただく場合がございます。

④ お迎えの遅れなど緊急のご連絡は、お早めにお電話にてご連絡願います。

※保育対応の状況により、電話に出られない場合がございます。あらかじめご了承ください。

※受付時間外のご連絡（迎えが遅れる等）は、留守番電話にメッセージを残してください。

## 7. 1日の流れ（例）

時間	1日の流れ
8:00	開室、室内あそび
10:00頃	散歩、室内あそび
11:30～12:00頃	昼食
12:30	昼寝、室内あそび
14:30～15:00頃	おやつ
15:30～18:00	散歩、室内あそび、閉室

※天候、受け入れ状況、お子様の年齢等によりスケジュールが変更になる場合があります。

※晴れた日はお散歩に出かけます。

## 8. ご利用の流れ

### （1）利用案内をよく読む

### （2）登録をする ※登録は、年度ごとです。

**登録場所：おでかけひろば SHIP（開室日の16時00分まで）**

ほっとステイ SHIP DAY NURSERYでも受付けます。

受付日時は、毎月10日・20日（土日祝日・臨時休業日を除く）の16時～17時まで。

登録時に、利用予約・面談予約は出来ませんので、ご注意ください。

#### ご持参いただく書類

#### 事前にご記入の上ご持参ください

- ・登録申請書（ウェブサイトからダウンロードできます）・同意書・年齢ごとの問診票
- ・乳幼児医療証のコピー ・母子手帳
- ・親子写真2枚（普段送り迎えされる方とお子さんが写っている写真、お顔がはっきり分かるもので同じもの2枚、大きさ・たて約6cm×よこ約9cm）

### (3) 予約をする 電話受付のみ 070-6557-8717 (予約専用)

※場合によっては、電話に出られないことがあります、あらかじめご了承ください。

受付時間 : 9:00~17:00 (土日祝日は除く)

毎月15日(※15日が土日祝日の場合は、週明けの平日又は翌日の平日)に翌月の予約を開始いたします。

※面談予約は受付時間内に随時行っております。

### (4) 面談をする(初回利用時のみ・所要時間 15分程度)

登録後、初回利用予約が取れた方のみ利用開始日前日までに、保護者とお子様との面談をさせていただきます。面談予約をお取りください。面談がお済でない方はご利用できません。

面談内容：お子さまの健康状態の確認などをさせていただきます。

※面談時に登録時の申請内容と相違点が認められた場合は、お子さまのお預かりができないことがありますので、あらかじめご了承ください。

### (5) 利用料金を振込む

入金期限：利用2日前の15:00までに確認ができるようにご入金をお願い致します。

※月・火曜日ご利用分は前の週の金曜日までになります。

<b>振込先</b>	三井住友銀行(銀行コード0009) 世田谷店(店番号788) 普通口座 5893432 口座名 トクテイヒエイリカツドウホウジンエヌピーオーショウワ
------------	--

※ご注意！ お振込者名の入力の際、お子さまのお名前と利用日に変更をお願いします  
お子さまの氏名・ご利用日 例) ショウワの 4/1・2・15

### (6) ご利用について

#### ①送迎についてのご注意

- 送迎は必ず、登録カード持参の成人の方をお願いします。
- 送迎の方が同一でない場合、当日用書類に記入の上、必ずお預けの際にスタッフにお伝えください。
- お迎えの方が父母・祖父母以外の場合は、安全管理上、身分証の提示をお願いしております。
- 事前のご連絡なくお迎えの方が異なった場合は、お子様をお引渡しいたしません。
- 送迎時のお支度は、各自にて対応いただいております。

## ②お預かり

- **ご利用時間開始前の入室は出来ません。ご利用時間内にお帰りの支度を済ませご退出ください**
- お預け時、職員に**登録カードを提示し、当日用書類を提出**して、お子さまの**様子**をお伝えください。
- お預けの間は、緊急時に備え、必ず連絡がとれるようにしてください。
- 原則として利用当日の時間延長はできません。やむを得ずお迎えの時間が遅れる場合は、お早めに電話にてご連絡ください。
- お迎えがご予約時間より1分以上遅れた場合は、延長料金が発生します。追加料金は現金にて直接お支払いください。（釣銭のないようご用意願います）。
- 予約時間より早くなった場合、差額の返金はいたしかねます。
- 受付時間外のご連絡（迎えが遅れる等）は留守番電話にお入れください。

・ベビーカーと自転車は送迎時のみ置くことができます。その際は施設の入口側の反対の壁際に、通路をふさがないように停めてください。利用時間中は SHIP のベビーカー置き場・駐輪場をご利用いただけます。

※昭和女子大学へ入構する際は、守衛室で会員カードをご提示ください。

・ベビーカー、自転車は自己管理をお願いいたします。  
紛失・盗難などには一責任を負いかねます。

## (7) キャンセル・変更 **※お早めのご連絡をお願いします**

- 予約のキャンセル・変更は月 **3回**までといたします。
- 利用2日前 15:00 までにご連絡ください。留守番電話になっているときはメッセージでもお受付しております。返金をご指定の銀行への振込となります。（振込手数料はご利用者負担です）
- 利用2日前 15:00 以降のキャンセルは返金できません。
- 振込の有無に関わらず利用2日前 15:00 までに入金の確認ができない場合はキャンセルとなります。その場合は**キャンセル料（利用料金の100%）**が発生いたします。  
キャンセル料として子育て利用券はお使いいただけませんのでご注意ください。

## (8) キャンセル待ちについて (ご希望日の予約できなかった場合、キャンセル待ちができません)

- ご利用可能になった場合のみ、ほととステイから、ご連絡いたします。(キャンセルが出なかった場合はご連絡いたしません)
- ご利用料金のお支払いは、銀行振込と子育て利用券のみとなります。利用日直前にご予約となった際はご相談下さい。子育て利用券ご利用の場合は利用申し込み時にスタッフへお申し出下さい。

## (9) 健康管理

- ① お子様の体調により、ご利用をお断りする場合がございます。

以下の症状がある場合はお預かりできません。

- ・37.5度以上の発熱 ・発疹、咳がひどく出ている ・嘔吐をしている
- ・黄色のめやにが出ている ・とびひの症状がひどい ・下痢がひどい、白っぽい下痢
- ・伝染病の疑いがある など

### ご利用いただけない伝染病の例

・インフルエンザ ・百日咳 ・はしか ・おたふくかぜ ・風疹 ・水痘 ・プール熱 ・結核 ・腸管出血性大腸菌感染症 ・はやり目 ・急性出血性結膜炎 ・溶連菌感染症 ・手足口病 ・とびひ など

- ② 保育中の発熱、急病、ケガ等は応急処置後、ただちにご連絡いたします。  
すぐにお迎えに来られない場合は、対応を相談させていただきます。  
施設の判断で囑託医や救急医の診断・治療を行った場合も、治療費等をご負担いただきます。
- ③ アレルギーのあるお子さまは、必ず詳細をお伝えください。
- ④ 予防接種当日は、安全上お預かりできません。  
予防接種を受けられましたら、必ずスタッフにお知らせください。
- ⑤ 保育中の与薬はできません (保湿クリーム、リップクリーム、日焼止め、虫除けなども含む)

## (10)

持ち物については別紙参照

## 9. 災害時の対応と避難場所

○緊急連絡は利用登録時に登録いただいた電話番号にご連絡します。

○状況に応じて緊急伝言ダイヤル「171」にも登録いたします。

<緊急伝言ダイヤル「171」再生方法>

- ①伝言ダイヤルセンター（電話番号：171）に電話する。
- ②再生「2」を押す。
- ③災害地電話番号を押す。（番号：0334118300）
- ④ダイヤル式電話機はメッセージが再生される。  
プッシュボタン式電話機は「1#」を押すとメッセージが再生される
- ⑤終了するときは「9#」を押す

○第1避難場所：**昭和女子大学グラウンド** 雨天時は、昭和女子大学日体育館

第2避難場所：**昭ナースリー（認可保育園）**

建物出口からの経路 →

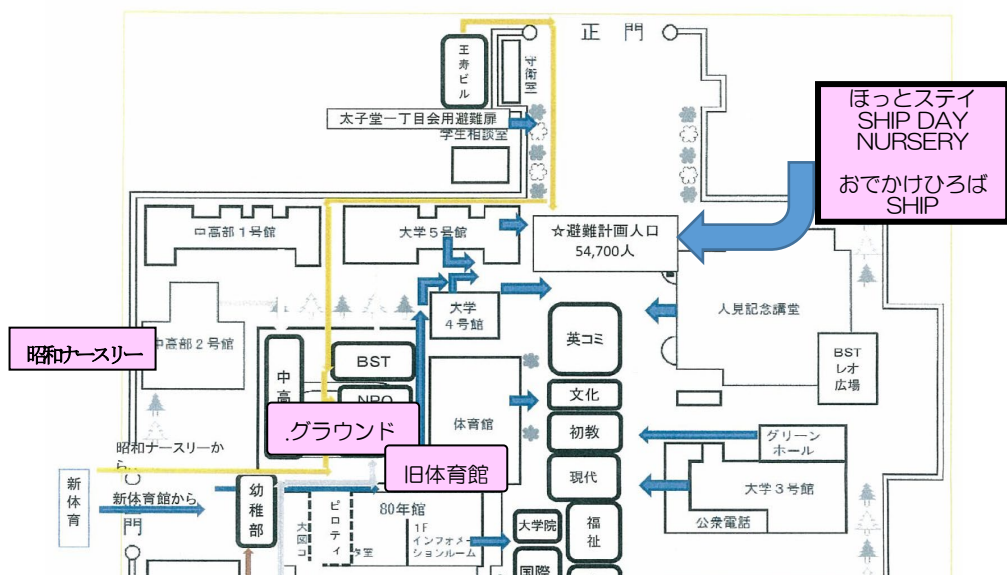

## 【ほっとステイ SHIP DAY NURSERY】

住所 〒154-0004 世田谷区太子堂1-6-6 小西ビル1階

お問い合わせ電話番号 Tel&Fax **03-3411-8300**

ご予約専用電話 **070-6557-8717**(利用予約・面談予約)

※混雑時は、つながりにくい場合がございます、あらかじめご了承ください。

当日利用の方ご連絡電話番号 ①**03-3411-8300** ②**070-6557-8982**

HP <http://www.npo-showa.net>

アクセス 東急田園都市線 三軒茶屋駅 南 A 出口

国道246号線沿いに徒歩6分

